

Nome do Rio: Ribeirão São José

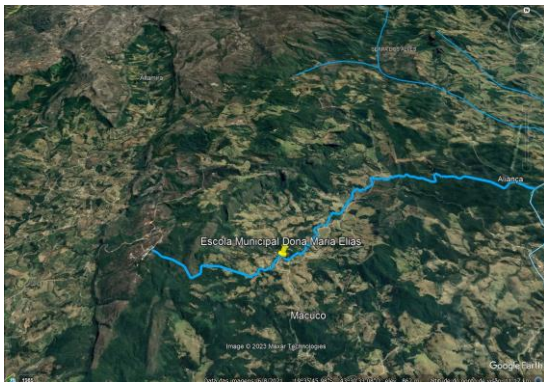

Fonte: a partir do [Google Earth](#)



Fonte: a partir do [Google Earth](#)

Região Hidrográfica (RH): Inserido na RH do Rio Doce, dentro do Sistema Nacional de Gestão Hídrica, sob a Gestão Hídrica do Comitê de Bacias Hidrográficas do Rio Doce (<http://cbhdoce.org.br>) e dentro do Estado de Minas Gerais, sob a Gestão do Comitê do Rio Doce _ Santo Antônio - MG (<https://www.cbhsantoantonio.org.br/abacia>).

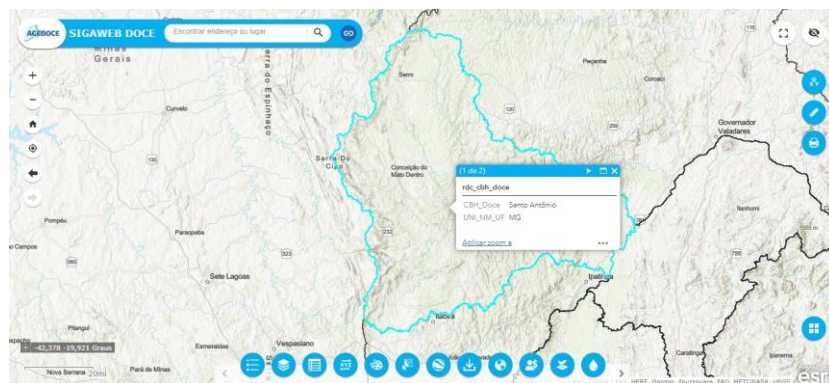

Fonte: a partir do [SIGAWEB Doce](https://sigaaguas.org.br/sigaweb/apps/doce/) - <https://sigaaguas.org.br/sigaweb/apps/doce/>

Macrorregião de Drenagem: Rio Tanque, no âmbito do Município, do Rio Santo Antônio, no âmbito da Bacia Estadual de Minas Gerais, contribuindo para a Bacia Federal do Rio Doce.

Sub bacia: do Rio Tanque

Localização da nascente: Na Serra dos Municípios de Itabira e Nova União

Localização da foz: Ribeirão Aliança

Comprimento: 17,6 Km

Origem do nome:

Contexto e/ou História:

O Ribeirão São José, conhecido também como Ribeirão do Macuco, tem sua nascente na base hidrográfica da Agência Nacional de Águas e Saneamento (ANA-2022) como sendo na Serra do Macuco, mas segundo relatos fica na Serra Velha, entre as localidades conhecidas como Macuco (Itabira) e Altamira (Nova União). Ele corta o Povoado São José do Macuco, onde se encontra a Escola Municipal Dona Maira Elias.

Povoado esse que é uma pequena comunidade rural, na encosta da Serra Velha, cujas construções mais antigas são de antigas fazendas¹.

No Povoado denominado Aliança o Ribeirão São José deságua no Ribeirão Aliança.

¹ GUERRA, Santos de Souza e MOTA, Myriam Brecho. A Identidade do Espaço Rural Itabirano; Percursos Novos em Caminhos Antigos. Funesi Editora.